



Comune di Sinnai

Provincia di Cagliari

Settore Pianificazione Territoriale, Urbanistica ed Ambientale - Edilizia Pubblica

Variante al Piano di Zona " SA PIRA "



OGGETTO LOCALIZZAZIONE LOTTI SU RILIEVO AEROFOTOGRAMMETRICO ANNO 2009

DATA Novembre 2015

TAVOLA

4

SCALA 1:1000

GRUPPO DI PROGETTAZIONE:

Ing. Silvia SERRA - Ing. Massimiliano SCHIRRU - Geom. Salvatore FLORIS

Il Responsabile del Settore
Ing. Silvia Serra

Il Sindaco
M. Barbara Pusccheddu

L'Assessore all'Urbanistica
Andrea Orrù

STATO ADOTTATO CON D.C.C. N° 3 DEL 18.03.2014

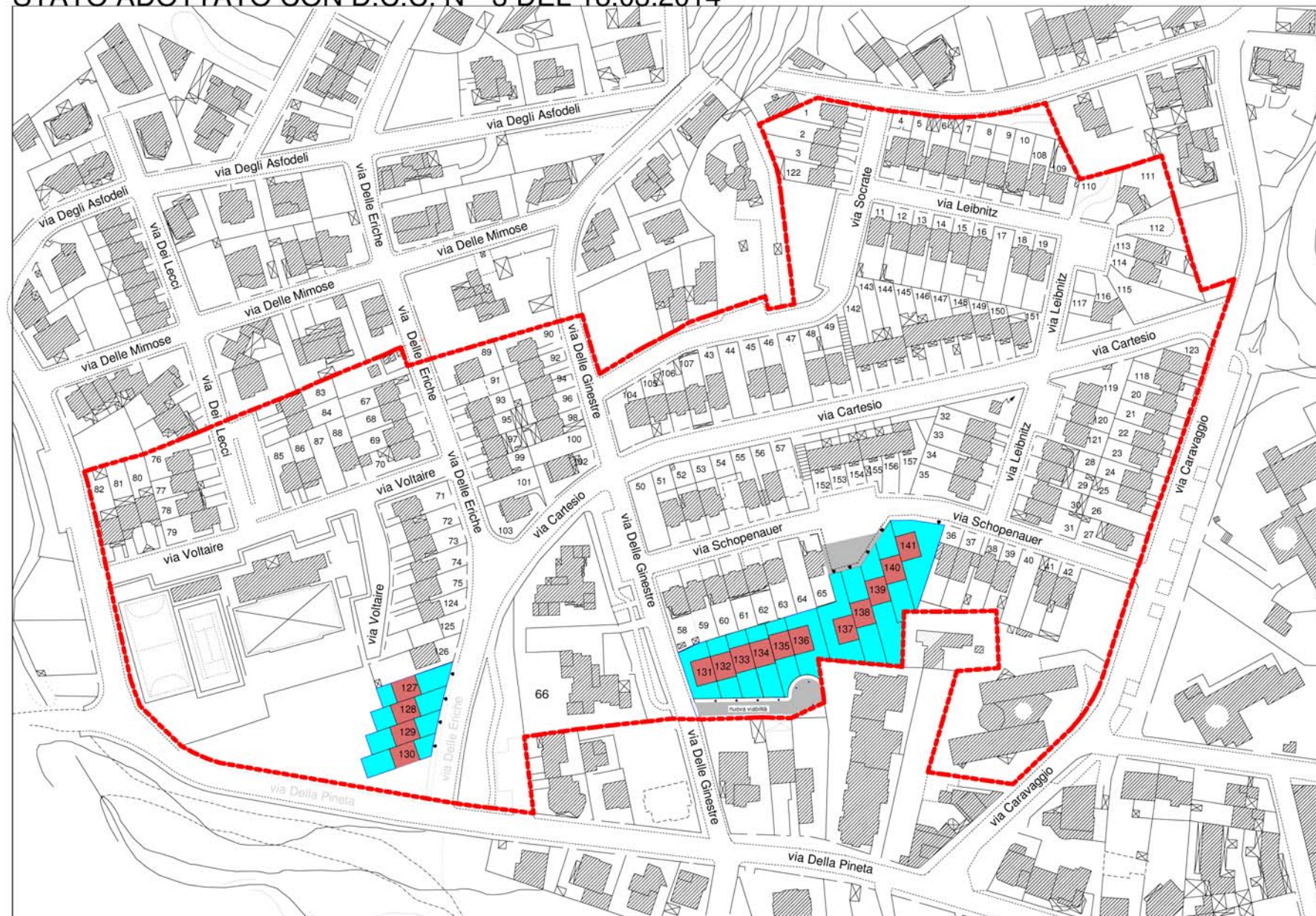

STATO DI VARIANTE

LEGENDA

--- perimetro Piano di Zona

N° numerazione lotti esistenti

■ nuovi lotti residenziali

■ viabilità di nuova realizzazione

