

perimetrazione aree d'intervento  
Foglio 18  
mappali 3 - 5 parte - 7 - 9  
**SUPERFICIE INTERVENTO:**  
Ha 19 are 90 ca 00

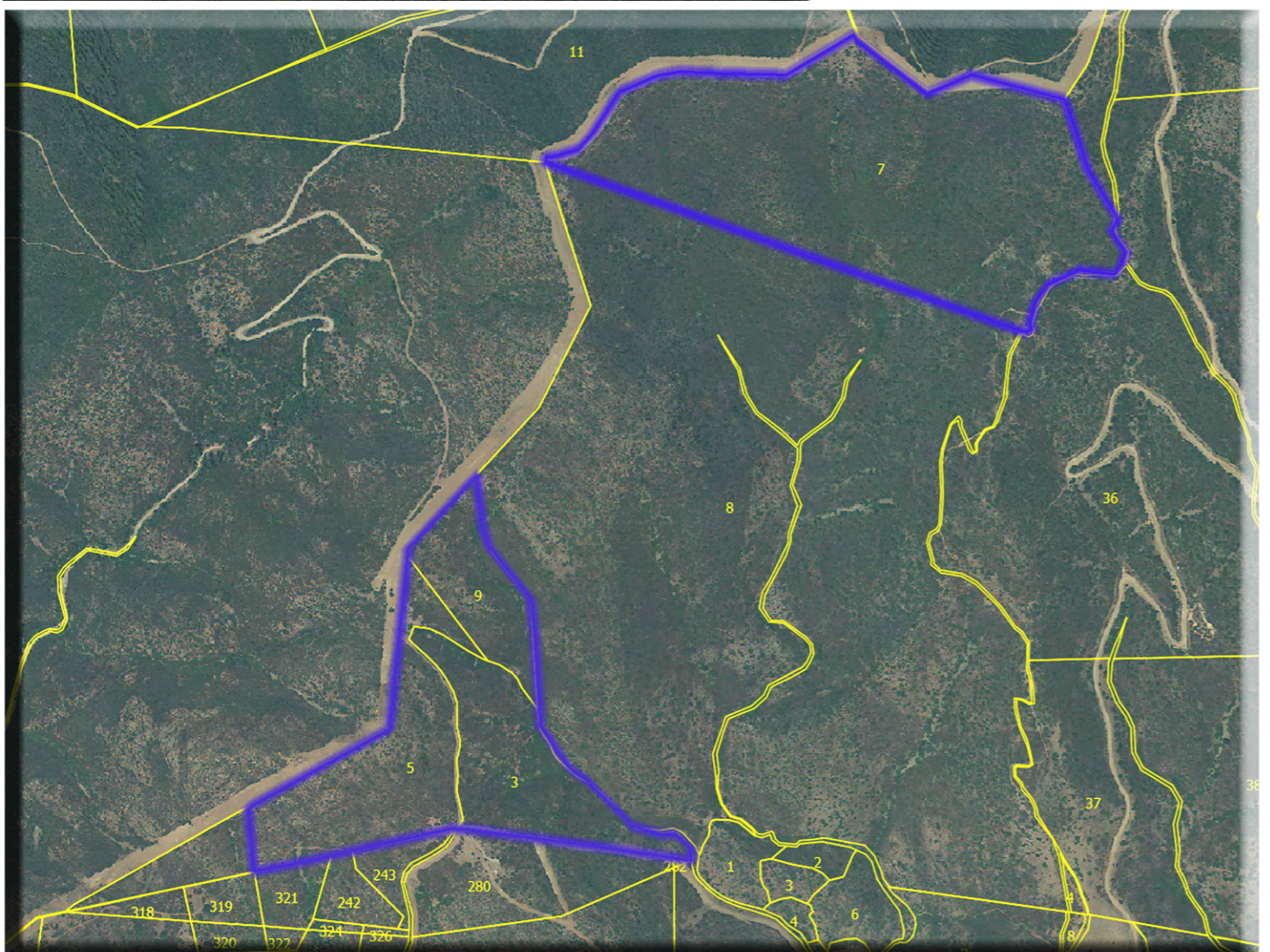

<b>Dati della richiesta</b>	Comune di SINNAI ( Codice: I752) Provincia di CAGLIARI
<b>Catasto Terreni</b>	Foglio: 18 Particella: 3

N.	DATI IDENTIFICATIVI			DATI CLASSAMENTO				DATI DERIVANTI DA		
	Foglio	Particella	Sub	Porz	Qualità Classe	Superficie(m²) ha are ca	Deduz	Reddito		
1	18	3		-	PASC CESPUG 2	2 74 50		Dominicale Euro 4,25 L. 8.235	Agrario Euro 4,25 L. 8.235	Impianto meccanografico del 14/05/1985
Notifica						Partita				

<b>Dati della richiesta</b>	Comune di SINNAI ( Codice: I752) Provincia di CAGLIARI
<b>Catasto Terreni</b>	Foglio: 18 Particella: 5

N.	DATI IDENTIFICATIVI			DATI CLASSAMENTO				DATI DERIVANTI DA		
	Foglio	Particella	Sub	Porz	Qualità Classe	Superficie(m²) ha are ca	Deduz	Reddito		
1	18	5		-	PASC CESPUG 3	4 31 66		Dominicale Euro 2,23 L. 4.317	Agrario Euro 2,23 L. 4.317	FRAZIONAMENTO del 20/12/1993 n . 6837 .2/1993 in atti dal 08/11/1999
Notifica						Partita				

<b>Dati della richiesta</b>	Comune di SINNAI ( Codice: I752) Provincia di CAGLIARI
<b>Catasto Terreni</b>	Foglio: 18 Particella: 7

N.	DATI IDENTIFICATIVI			DATI CLASSAMENTO				DATI DERIVANTI DA		
	Foglio	Particella	Sub	Porz	Qualità Classe	Superficie(m²) ha are ca	Deduz	Reddito		
1	18	7		-	PASC CESPUG 3	12 10 20		Dominicale Euro 6,25 L. 12.102	Agrario Euro 6,25 L. 12.102	FRAZIONAMENTO del 22/05/2000 n . 10312 .1/2000 in atti dal 22/05/2000 (protocollo n . 10312)
Notifica						Partita				

<b>Dati della richiesta</b>	Comune di SINNAI ( Codice: I752) Provincia di CAGLIARI
<b>Catasto Terreni</b>	Foglio: 18 Particella: 9

N.	DATI IDENTIFICATIVI			DATI CLASSAMENTO				DATI DERIVANTI DA		
	Foglio	Particella	Sub	Porz	Qualità Classe	Superficie(m²) ha are ca	Deduz	Reddito		
1	18	9		-	PASC CESPUG 3	1 55 35		Dominicale Euro 0,80 L. 1.554	Agrario Euro 0,80 L. 1.554	FRAZIONAMENTO del 22/05/2000 n . 10312 .1/2000 in atti dal 22/05/2000 (protocollo n . 10312)
Notifica						Partita				

<b>INTESTATO</b>				DATI ANAGRAFICI		CODICE FISCALE		DIRITTI E ONERI REALI	
1	COMUNE DI SINNAI con sede in SINNAI					80014650925*		(1) Proprieta' per 1/1	
<b>DATI DERIVANTI DA</b>				SENTENZA (ATTO DELL'AUTORITA' GIUDIZIARIA) del 03/07/1996 Trascrizione n . 9047 .3/2005 in atti dal 20/04/2005 Repertorio n . : 285 Rogante: COMMISSARIO REGIONALE USI Sede: CAGLIARI Registrazione: SENTENZA DI RETROCESSIONE IN PIENA PROPRIETA' DI TERRENI CUSSORGIALI					